**URKUNDE**

# KLIMABEITRAG

Projekt 29 GmbH & Co. KG

| URKUNDEN-NR. | AUSSTELLUNGSDATUM | GÜLTIG BIS |
|---|---|---|
| DE-3293-0401 | 06.10.2026 | 06.10.2027 |

## BESTÄTIGUNG DES KLIMABEITRAGS

Für die ausgewiesene Menge von 90 Tonnen $CO_2$ wurden Zertifikate aus anerkannten Klimaschutzprojekten erworben und offiziell stillgelegt.

Mit dem Erwerb und der Stilllegung dieser Zertifikate wird die Finanzierung und Umsetzung der genannten Klimaschutzprojekte ermöglicht.

Die Projekt 29 GmbH & Co. KG leistet mit der Unterstützung dieser verifizierten Projekte einen freiwilligen Beitrag zum globalen Klimaschutz.

Mit dem Erwerb und der Stilllegung der Zertifikate werden die im Anhang aufgeführten Klimaschutzprojekte unterstützt:

Dipl.-Ing. Frank Huschka

Climate Extender GmbH
*Geschäftsführung*

CLIMATE EXTENDER

Unabhängig drittgeprüft und operativ überwacht durch GUT Certifizierungsgesellschaft für Managementsysteme mbH

# Projekt 29 GmbH & Co. KG unterstützt folgende Klimaschutzprojekte:



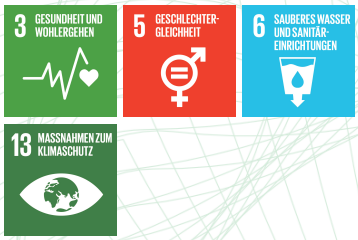


## HIGH EFFICIENCY WOOD BURNING COOKSTOVES IN MALAWI

### Malawi

**Standard:** Verified Carbon Standard (VCS)

Das Projekt umfasst die Verteilung von brennstoffeffizienten verbesserten Kochherden (ICS) in Malawi.

Die im Rahmen dieses Projekts verbreiteten ICS werden die Basiskochherde ersetzen.  Im Rahmen dieses Projekts werden etwa 500.000 ICS an Haushalte in Malawi verteilt und installiert. Es ist beabsichtigt, im Rahmen dieses Projekts TLC-CQC-Raketenherde mit einem Topf zu verteilen. Die ICS werden Holz effizienter verbrennen, wodurch die Wärmeübertragung auf die Töpfe verbessert und somit Brennstoff gespart wird. Dadurch wird nicht nur die rasch fortschreitende Abholzung in Malawi gestoppt, sondern auch die Gesundheitsgefährdung durch Rauch in Innenräumen verringert, und Frauen und Kinder müssen weniger Zeit mit dem Sammeln von Brennholz verbringen.

| **Category** | | **Standard** |
|---|---|---|
| Carbon | \| | VCS VER 2342 |

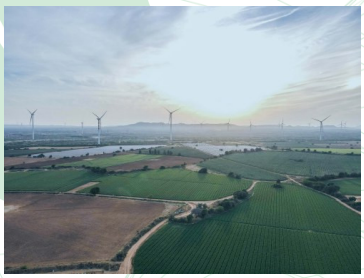




# GUJARAT 300 MW WIND POWER PROJECT

## Indien

**Standard:** Gold Standard

Das Projekt umfasst die Installation von Windenergieanlagen (WEA) im Dorf Laximpar, Distrikt Kutch, Gujarat, Indien, gefördert von der Alfanar Power Private Limited.
Die installierte Gesamtkapazität dieser Projektaktivität beträgt 301,4 MW aus 22 WEA mit je 2,3 MW und 114 WEA mit je 2,2 MW.

Der gesamte erzeugte Strom wird in das nationale indische Stromnetz eingespeist.
Der Projektentwickler hat einen Stromabnahmevertrag mit der Solar Energy Corporation of India (SECI) unterzeichnet.

| Category | | Standard |
|---|---|---|
| Carbon | \| | GS 7745 |